



N° 234-INSP.



ELECTROTEST

Technische Controles en Opleidingen
Contrôles Techniques et Formation

V.Z.W.
ASBL

Kerkstraat 33
1820 MELSBROEK

Distributienetbeheerder :

Gestionnaire de réseau de distribution :

Abelge

Nr teller :
N° comp :

478 347 89

Verslag van onderzoek:

Rapport de contrôle:

162014240615

EAN code : *ue*

Aard onderzoek : AREI	86	87/86	87/88	88	95	97	270	271	276	276bis	TT	TN	IT	Voorschr. netbeheerder Prescription du gest. de réseau de distr.
Genre de contrôle : RGIE	<input checked="" type="checkbox"/>	<input type="checkbox"/>	<input type="checkbox"/>	<input type="checkbox"/>	<input type="checkbox"/>	<input type="checkbox"/>	<input type="checkbox"/>	<input type="checkbox"/>	<input type="checkbox"/>	<input checked="" type="checkbox"/>	<input checked="" type="checkbox"/>	<input type="checkbox"/>	<input type="checkbox"/>	<input type="checkbox"/>

Plaats van het onderzoek:
Lieu du contrôle :

Rue Montey, 40 1180 Vil

Eigenaar
Propriétaire :

ue ue

Installateur :

Zinstoff Eenstraute

BTW / TVA :

Datum van het onderzoek :

12/10/2014

Ik. / C.I. :

Date du contrôle :

Inspecteur : Amolte

Onderzoek / Contrôle : Woning / maison Appart. *3re 7*

Spanning
Tension :

300V Meter / bord verbinding : *CRUB b*

Max. beveiliging : *60A*
Protection max. :

Aardelektrode : *Payer*
Electrode de terre :

Isolatie : *bit* Mohm
Isolement :

Aantal verdeelborden : *2*
Nombre de tableaux :

Differentieelschakelaars Interrupteurs différentiels			Aantal eindstroombanen : Nombre des circuits terminaux :				TestΔIn		1.ΔIn		AREI / RGIE		
In (A)	Δ In (mA)	type	<i>6</i>				OK	NOK	OK	NOK	270	271bis	278
			<i>1x 30A AF + 1x 4A AF</i>				<input type="checkbox"/>	<input type="checkbox"/>	<input type="checkbox"/>	<input type="checkbox"/>	<input type="checkbox"/>	<input type="checkbox"/>	<input type="checkbox"/>
			<i>1x 20A AF + 2x 6A AF +</i>				<input type="checkbox"/>	<input type="checkbox"/>	<input type="checkbox"/>	<input type="checkbox"/>	<input type="checkbox"/>	<input type="checkbox"/>	<input type="checkbox"/>
			<i>1x 16A EMS</i>				<input type="checkbox"/>	<input type="checkbox"/>	<input type="checkbox"/>	<input type="checkbox"/>	<input type="checkbox"/>	<input type="checkbox"/>	<input type="checkbox"/>
							<input type="checkbox"/>	<input type="checkbox"/>	<input type="checkbox"/>	<input type="checkbox"/>	<input type="checkbox"/>	<input type="checkbox"/>	<input type="checkbox"/>

Visueel nazicht : algemeen : OK NOK directe aanraking : OK NOK
Contrôle visuel : générale : contact direct :

Indirecte aanraking : OK NOK
Contact indirect :

Aansluitingen : OK NOK
Raccordements :

Potentiaalvereffeningen : OK NOK
Liaisons equipotentielles :

Inbreuken/Infractions : (zie keerzijde / voir verso)

VISUM :
Datum/date :

Opmerkingen/Remarques :

J1-J2-E1-E3-E4-D1-F1-Ad b mon respect des volumes

Besluit / Conclusion		Niet conform		Conform		N° vorig rapport
De installatie is — niet — conform met het AREI en mag — niet — tijdelijk — in dienst worden — in dienst blijven. L'installation est — n'est pas — conforme au RGIE et peut — ne peut pas — temporairement — être mise en service — rester en service.		276bis AK	274 AK	276bis HK	274 HK	/
De algemene differentieelschakelaar is veegegeld met een loodje met het teken E.T. L'interrupteur différentiel général est scellé par plomb portant l'insigne E.T. Het ééndraadschema en opstellingschema werden voor gezien getekend en stemmen overeen met de installatie. Le schéma unifilaire et le schéma de position sont visés et sont conformes avec l'installation.		<input checked="" type="checkbox"/> 18m → <input type="checkbox"/>	<input type="checkbox"/>	<input type="checkbox"/>	<input type="checkbox"/>	/
- Overeenkomstig artikel 274 van het AREI, moeten zonder vertraging de werken worden uitgevoerd die nodig zijn om de vastgestelde inbreuken te doen verdwijnen, en moeten alle gepaste maatregelen worden getroffen opdat bij het indienst blijven van de installatie de inbreuken geen gevaar zouden vormen voor de personen of goederen. Herkeuring uiterlijk 1 jaar na keuringsdatum.		271 AK	<input type="checkbox"/>	271 HK	<input type="checkbox"/>	/
- Conformément à l'art. 274 du RGIE, les travaux nécessaires pour faire disparaître les infractions constatées au moment de la visite doivent être exécutés sans retard et toutes mesures adéquates doivent être prises pour qu'en cas de maintien en service des installations les infractions ne constituent pas un danger pour les personnes et les biens. Nouvelle contrôle au plus tard un an après date de contrôle.		276 AK	<input type="checkbox"/>	276 HK	<input type="checkbox"/>	/
o Het controlebezoek door ET voorzien door art. 271 van het AREI moet plaats hebben uiterlijk op : /						
o Het controlebezoek voorzien door art. 276bis van het A.R.E.I. moet plaats hebben uiterlijk 18 maanden na de datum van de verkoopakte.						
o La visite de contrôle prévue par l'art. 271 du RGIE doit avoir lieu au plus tard le : /						
o La visite de contrôle prévue par l'art. 276bis du R.G.I.E. doit avoir lieu au plus tard 18 mois après la date de l'acte de vente.						

ELECTRO-TEST
Emmanuel ANSOTTE
Inspecteur
Info@electro-test.be
Gsm +32 0473 46 04 59

NOTA : a) de verplichting het P.V. van het controlebezoek te bewaren in het dossier van de elektrische installatie; b) de verplichting in het dossier elke wijziging aangebracht aan de elektrische installatie te vermelden; c) de verplichting de F.O.D. die Energie onder zijn bevoegdheid heeft onmiddellijk in te lichten over elk ongeval aan personen overkomen en rechtsreeks of onrechtstreeks te wijzen aan de aanwezigheid van elektriciteit. d) de verplichting, wanneer er overredingen zijn vastgesteld tijdens het controlebezoek, een nieuw controlebezoek te doen verrichten door hetzelfde erkend organisme om na te gaan of na afloop van de termijn van één jaar de overredingen verdwenen zijn. Indien tijdens dat tweede onderzoek wordt vastgesteld dat er nog overredingen overblijven, moet het erkend organisme een kopie van het proces-verbaal van het controlebezoek sturen naar de Algemene Directie Energie die belast is met het toezicht op de huishoudelijke elektrische installaties.

NOTE : a) l'obligation de conserver le P.V. de la visite de contrôle dans le dossier de l'installation électrique; b) l'obligation de renseigner dans le dossier toute modification intervenue dans l'installation électrique; c) l'obligation d'aviser immédiatement le S.P.F. ayant l'énergie dans ses attributions, de tout accident survenu aux personnes et du dérangement ou indréagement, la présence d'électricité; d) l'obligation, lorsque des infractions ont été constatées lors de la visite de contrôle, de faire effectuer une nouvelle visite de contrôle par le même organisme agréé afin de vérifier la disparition des infractions au terme du délai de un an. Dans le cas où, lors de cette seconde visite, des infractions subsistent, l'organisme agréé se doit d'envoyer une copie du procès-verbal de la visite de contrôle à la Direction générale de l'Energie préposée à la haute surveillance des installations électriques domestiques.

Rapp.Eis/EI1.1.04

Tel: (02) 751 98 39
Fax: (02) 751 52 09

info@electro-test.be
www.electro-test.be

IBAN: BE 79 7341 1260 0033
BIC: KREDBEBB

BE 0434.433.603
RPR Brussel

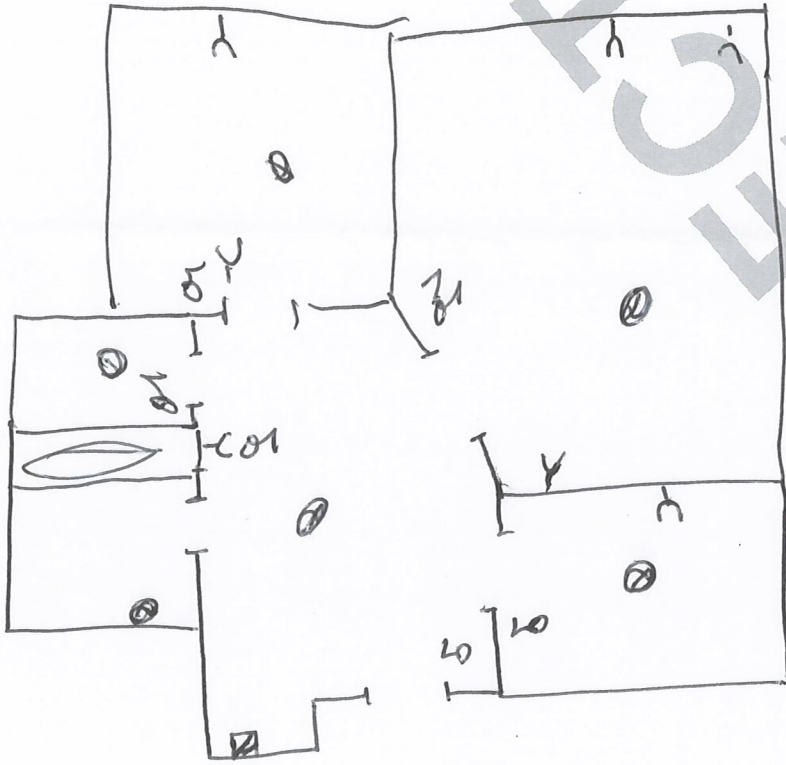

ELECTRO-TEST
 Emmanuel ANSOITTE
 Inspecteur
 info@electro-test.be
 GSM +32 0475 46 04 59

In opdracht van de FOD Economie, dienen de erkende keuringsorganismen bij de keuring van de elektrische installatie in het kader van de overdracht van eigendom een summier situatieschema op te stellen. Dit situatieschema beperkt zich tot een indicatieve plaatsaanduiding van de zichtbare stopcontacten, schakelaars, lichtpunten en vast aangesloten toestellen. Bijgevolg garandeert Electro-Test de exactheid, noch de volledigheid van dit situatieschema. De summier schema's vervangen niet de op te stellen schema's volgens art. 269 van het AREI. Indien deze ontbreken, dienen wij dit als inbreuk te vermelden op het PV.

Par ordre du SPF, Economie, les organismes de contrôle sont obligés, dans le cadre d'une cessation de propriété, d'ébaucher un schéma sommaire de situation, à l'occasion du contrôle de l'installation électrique. Ce schéma de situation se restreint à une détermination indicative de la position des prises de courant, interrupteurs, points d'éclairage et appareils raccordés fixes visibles. Conséquemment, Electro-Test ne garantit pas l'exactitude, ni l'intégrité de ce schéma de situation. Les schémas récapitulatifs ne remplacent pas les schémas à rédiger selon l'article 269 de l'R.G.I.E. Si ces schémas font défaut, nous sommes obligés de mentionner sur le procès verbal qu'il s'agit d'une infraction.

KARAKTERISTIEKEN/ CARACTERISTIQUES	AUTOMATEN/ DISJONCTEURS A → L	SMELTVEILIGHEDEN/FUSIBLES A → L
U _n		
I _n		
Curve/course		
icc		

ADRES INSTALLATIE / ADRESSE INSTALLATION: *Streekliefers 60*

Naam/nom: *Streekliefers 60*

Adres(se): *Streekliefers 60*

Datum/date: *14.11.14*

ELECTRO-TEST

Inspecteur: *A. Ansoitte*

Verslagnr/n° de rapport: *16/1014/25.001.5*



VINÇOTTE asbl

Organisme de contrôle agréé | Service externe pour les contrôles techniques sur le lieu de travail
Siège social: Jan Olieslagerslaan 35 • 1800 Vilvoorde • Belgique
TVA: BE 0402.726.875 • RPM Bruxelles • BNP Paribas Fortis: BE 25 2100 4144 1482 • BIC: GEBABEBB

Rapport n°: 157516

- Bollebergen 2a bus 12, 9052 Gent
- Jan Olieslagerslaan 35, 1800 Vilvoorde
- Noordersingel 23, 2140 Antwerpen
- Rue Phocas Lejeune 11, 5032 Gembloux

Tel: +32 9 244 77 11
Tel: +32 2 674 57 11
Tel: +32 3 221 96 11
Tel: +32 81 432 611

gent@vincotte.be
brussels@vincotte.be
antwerpen@vincotte.be
gembloux@vincotte.be



157516

Rési code: 121

RAPPORT : INSTALLATIONS ÉLECTRIQUES À BASSE TENSION ET À TRÈS BASSE TENSION (LIVRE 1 – AR 8/09/2019) – DIR. GÉN. DE L'ÉNERGIE

Responsable exécution des travaux : Installation : Propriétaire / Exploitant / Gestionnaire :

Nom, Prénom : Nom, Prénom :
Adresse : Adresse :
N° carte d'identité : CP + Commune :
N°TVA : BE Tél. :

Bases de l'examen : Livre 1 – AR 8/09/2019 (MB 28/10/2019) («RGIE»)

Contrôle de conformité avant mise en usage – nouvelle installation (6.4.) Unité d'habitation Avant le 1/10/1981
 Contrôle de conformité avant mise en usage – modification/extension importante (6.4.) Unité de travail Entre 1/10/1981 & 1/06/2020
 Visite de contrôle (6.5.) Installation de chantier À partir du 1/06/2020
 Visite de contrôle renforcement puissance ancienne installation (8.4.1.) Parties communes d'un ensemble résidentiel
 Visite de contrôle vente ancienne installation (8.4.2.) Locaux techniques d'un ensemble résidentiel
 Visite de contrôle libre ancienne installation (8.4.3. ou 8.4.4.) Installation de production décentralisée
 Autre installation :

Dérogations Partie 8 : Appliquées Pas appliquées Document début réalisation avant le 01/06/2020 : n° Date

Données générales de l'installation électrique : EAN non communiqué EAN non communiqué Compt. kWh non placé

Données distributeur EAN
Compt. kWh n° : 1783772 Index jour : nuit :
Protection branchement (A) : 020 025 032 040 050 063 080 100
Compt. kWh exclusif nuit : n° : Index nuit :

Données installation
Conçue pour U_N : mono 230 V 3x230 V 3N400 V
Courant nominal maximum (A) : 020 025 032 040 050 063 080 100
Câble d'alimentation tableau principal : X mm² - Type :
Schéma MLT : TT
Description installation
Dispositif diff. gén. : A / mA Nombre de tableaux :
Type prise de terre :
 boucle de terre barres / piquets
Schéma MLT : TT
Nombre de circuits terminaux : 7

Mesures - tests - contrôle visuel - scellés :

Contacts dir. Contacts indir. Montage Matériel mobile Matériel fixe I>/section Schémas Contrôle bcl de défaut

Résistance de dispersion de la prise de terre : Ω Isolement général : MΩ Continuité (équipot., PE) Test dispositif diff.

Le dispositif différentiel général : était scellé a été scellé n'a pas été scellé ne peut pas être scellé Schémas et plans signés : Oui / Non

Infractions - Remarques (pour la signification des codes éventuels : voir au verso)

Infractions constatées	
Nouvelle installation	
<input type="checkbox"/> Néant	
Infractions constatées	
Installation existante	
<input type="checkbox"/> Néant	
Remarques	
<input type="checkbox"/> Néant	

Conclusion : L'installation électrique est conforme aux prescriptions du Livre 1 (AR 8/09/2019). L'installation électrique n'est pas conforme aux prescriptions du Livre 1 (AR 8/09/2019).

Un nouveau contrôle doit être effectuée avant le par le même organisme agréé (*).

Agent visiteur : Nom : Agent n° : 1751 Date : 21/07/2020

Annexe(s) : Plan(s) de position : Schéma(s) unifilaire(s) :

- Ce rapport doit être conservé dans le dossier de l'installation électrique et ce dossier doit renseigner toute modification de l'installation.
 - Le Service Public Fédéral Economie doit être avisé immédiatement de tout accident survenu aux personnes et dû, directement ou indirectement, à la présence d'électricité.
 - Le contrôle n'a porté que sur les parties visibles et accessibles de l'installation.
 - Les informations recueillies sur place ne nous permettent pas de déterminer la date de réalisation de l'installation électrique.
 - Nous vous invitons à compléter le(s) schéma(s) pour les éléments qui n'étaient pas visibles lors du contrôle. En cas de doute portant sur la sécurité de l'installation, nous vous invitons vivement à faire procéder à un contrôle complémentaire.
 (*) Les travaux nécessaires pour faire disparaître les infractions constatées pendant la visite de contrôle doivent être exécutés sans retard et toutes mesures adéquates doivent être prises pour qu'en cas de maintien en service des installations, les infractions ne constituent pas un danger pour les personnes et les biens. Dans le cas où, lors de cette nouvelle visite de contrôle, après max. 1 an, des infractions subsistent, l'organisme agréé se doit d'envoyer une copie du rapport de visite de contrôle à la Direction générale de l'Énergie préposée à la haute surveillance des installations électriques domestiques.



15 001 0 1 24