



VINÇOTTE asbl

Organisme de contrôle agréé | Service externe pour les contrôles techniques sur le lieu de travail
Siège social: Jan Olieslagerslaan 35 • 1800 Vilvoorde • Belgique
TVA: BE 0402.726.875 • RPM Bruxelles • BNP Paribas Fortis: BE 25 2100 4144 1482 • BIC: GEBABEBB

Rapport n° 60794006

- Bollebergen 2a bus 12, 9052 Gent Tel: +32 9 244 77 11 gent@vincotte.be
- Jan Olieslagerslaan 35, 1800 Vilvoorde Tel: +32 2 674 57 11 brussels@vincotte.be
- Noordersingel 23, 2140 Antwerpen Tel: +32 3 221 86 11 antwerpen@vincotte.be
- Rue Phocas Lejeune 11, 5032 Gembloux Tel: +32 81 432 611 gembloux@vincotte.be



F 138508

Rési code : 121

PROCÈS VERBAL D'EXAMEN DE CONFORMITÉ ET/OU DE VISITE DE CONTROLE D'UNE INSTALLATION ÉLECTRIQUE BASSE TENSION

Responsable des travaux : **D. BAUDHOIN** Installation : **P. MOERS** Propriétaire / gestionnaire :

Nom, Prénom : **D. BAUDHOIN** Nom, Prénom : **P. MOERS**
 Adresse : **me de Rosieren 73 (1^{er} étage)**
 N° carte d'identité : CP + Commune : **1331 Genval**
 N°TVA : BE Tél. : / /

Bases de l'examen : Règlement Général sur les Installations Electriques (RGIE)

<input checked="" type="checkbox"/> Art 270 <input checked="" type="checkbox"/> mise en usage <input checked="" type="checkbox"/> modification <input type="checkbox"/> extension	<input checked="" type="checkbox"/> Art 86 <input checked="" type="checkbox"/> Art 271bis	<input checked="" type="checkbox"/> Unité d'habitation
<input type="checkbox"/> mobile <input type="checkbox"/> temporaire	<input type="checkbox"/> Art 87 <input type="checkbox"/> Art 278	<input type="checkbox"/> Unité de travail domestique
<input type="checkbox"/> Art 271 <input type="checkbox"/> périodique <input type="checkbox"/> contrôle <input type="checkbox"/>	<input type="checkbox"/> Art 88 <input type="checkbox"/> Art	<input type="checkbox"/> Parties communes
<input type="checkbox"/> Art 276 : renforcement <input type="checkbox"/> Art 276bis : vente d'une unité d'habitation	<input type="checkbox"/> Art	<input type="checkbox"/> Unité de travail

Données générales de l'installation électrique : **client pas présent**

EAN : EAN non communiqué Compt. kWh non placé
 Compt. kWh n° : **50158961** Index jour : **13861** nuit : **16858** Compt. kWh exclusif nuit :
 Protection branchement (A) : 20 25 32 40 50 63 80 100 n° : Index nuit :
 Conçue pour U_N : 230 V 3x230 V 3N400 V Type de prise de terre :
 Courant nominal maximum (A) : 20 25 32 40 50 63 80 100
 boucle de terre barres / piquets
 Câble d'alimentation tableau principal : **3** X **10** mm² - Type : **X.V.B.**
 Dispositif diff. gén. : **40** A / **300** mA Nombre de tableaux : **2** Nombre de circuits terminaux : **10x2 Ph**
 Description installation : Voir annexe(s)

Mesures - tests - contrôle visuel - scellés :

Contacts dir. Contacts indir. Montage Appareils Matériel I>/section Schémas Contrôle bcl de défaut
 Résistance de dispersion de la prise de terre : **10** Ω Isolement général : **1** MΩ Continuité de terre Test dispositif diff.
 Le dispositif différentiel général : était plombé a été plombé n'a pas été plombé ne peut pas être plombé

Infractions - Remarques (pour la signification des codes éventuels : voir au verso)

Infractions Nouvelle installation	NEANT	Visa GRD ou mandataire :
<input type="checkbox"/> Néant		
Infractions Installation existante	NEANT	
<input type="checkbox"/> Néant		
Remarques	—	
<input type="checkbox"/> Néant		

Conclusion(s) : **L'installation électrique doit être recontrôlée avant**
 La nouvelle installation est conforme **n'est pas conforme** au RGIE. **14/6/2019**
 L'installation existante est conforme **n'est pas conforme** au RGIE. par le même organisme de contrôle (*).

Agent visiteur : **FREDERIC** Agent n° : **2444** Date : **14/6/2019** Pour le Directeur Général : Signature **Frederic**

Annexe(s) : Schéma(s) de position : **5** Schéma(s) unifilaire(s) : **2**

- Ce procès verbal doit être conservé dans le dossier de l'installation électrique et ce dossier doit renseigner toute modification de l'installation.
 - Le Service Public Fédéral Economie doit être avisé immédiatement de tout accident survenu aux personnes et dû, directement ou indirectement, à la présence d'électricité.
 - Le contrôle n'a porté que sur les parties visibles et accessibles de l'installation.
 Les informations recueillies sur place ne nous permettent pas de déterminer la date de réalisation de l'installation électrique.
 Nous vous invitons à compléter le(s) schéma(s) pour les éléments qui n'étaient pas visibles lors de la visite de contrôle. En cas de doute portant sur la sécurité de ces éléments, nous vous invitons vivement à faire procéder à une visite de contrôle complémentaire.
 (*) Les travaux nécessaires pour faire disparaître les infractions constatées au moment de la visite de contrôle doivent être exécutées sans retard et toutes mesures adéquates doivent être prises pour qu'en cas de maintien en service des installations les infractions ne constituent pas un danger pour les personnes et les biens. Dans le cas où, lors de cette nouvelle visite de contrôle, après max. 1 an, des infractions subsistent, l'organisme agréé se doit d'envoyer une copie du procès-verbal de visite de contrôle à la Direction générale de l'Energie préposée à la haute surveillance des installations électriques domestiques.

cave et rez

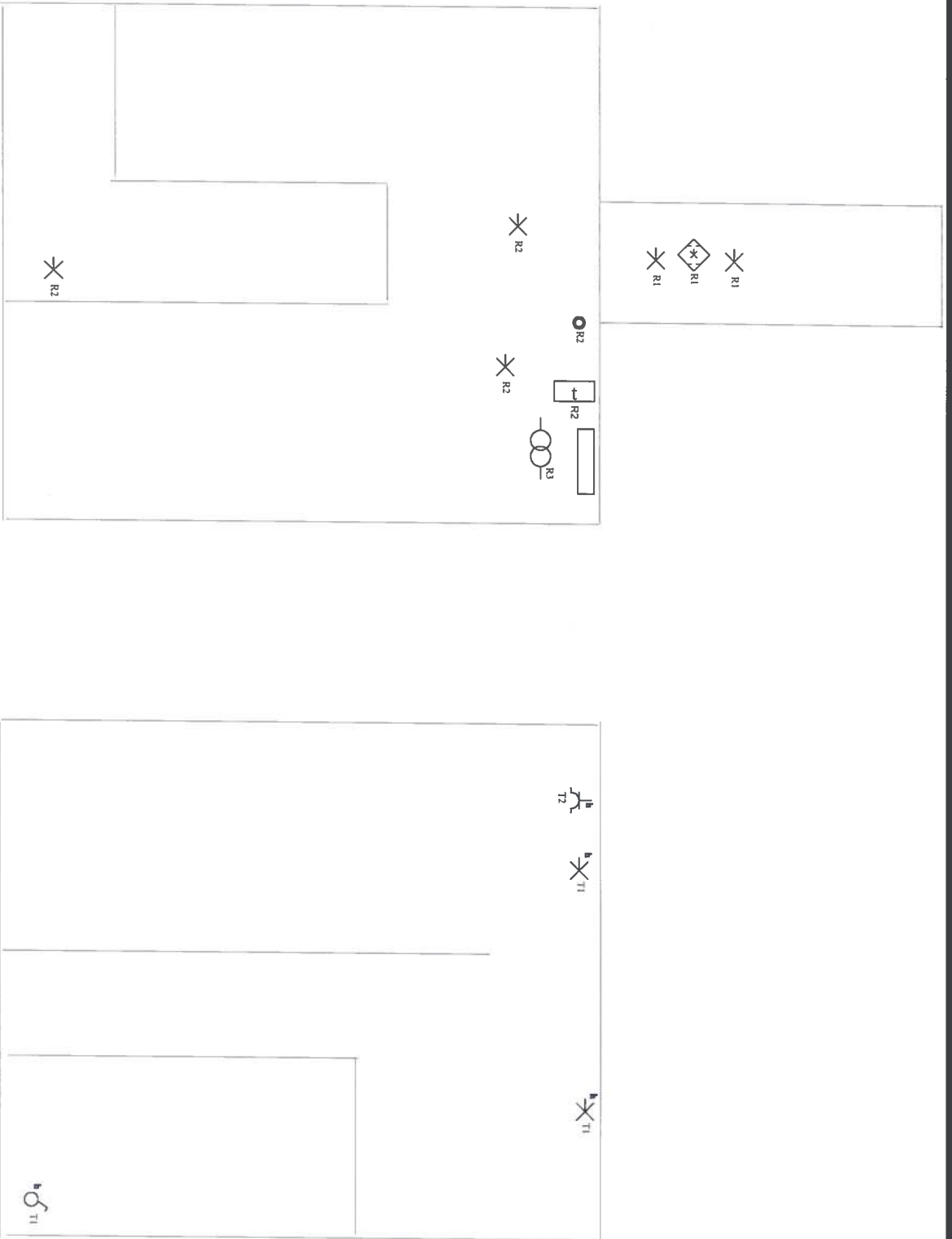

Situatieschema / Schéma de situation

INSTALLATEUR

Naam/Nom Moers adrien
BTW / TVA
Datum/Date 04-06-2019
Handtek/Sign

KEURING/CONTROLE

Organis.
Naam/Nom
Datum/Date
Handtek/Sign



WERF/CHANTIER

Naam/Nom
Straat/Rue
Gemeen/Comm
Handtek/Sign

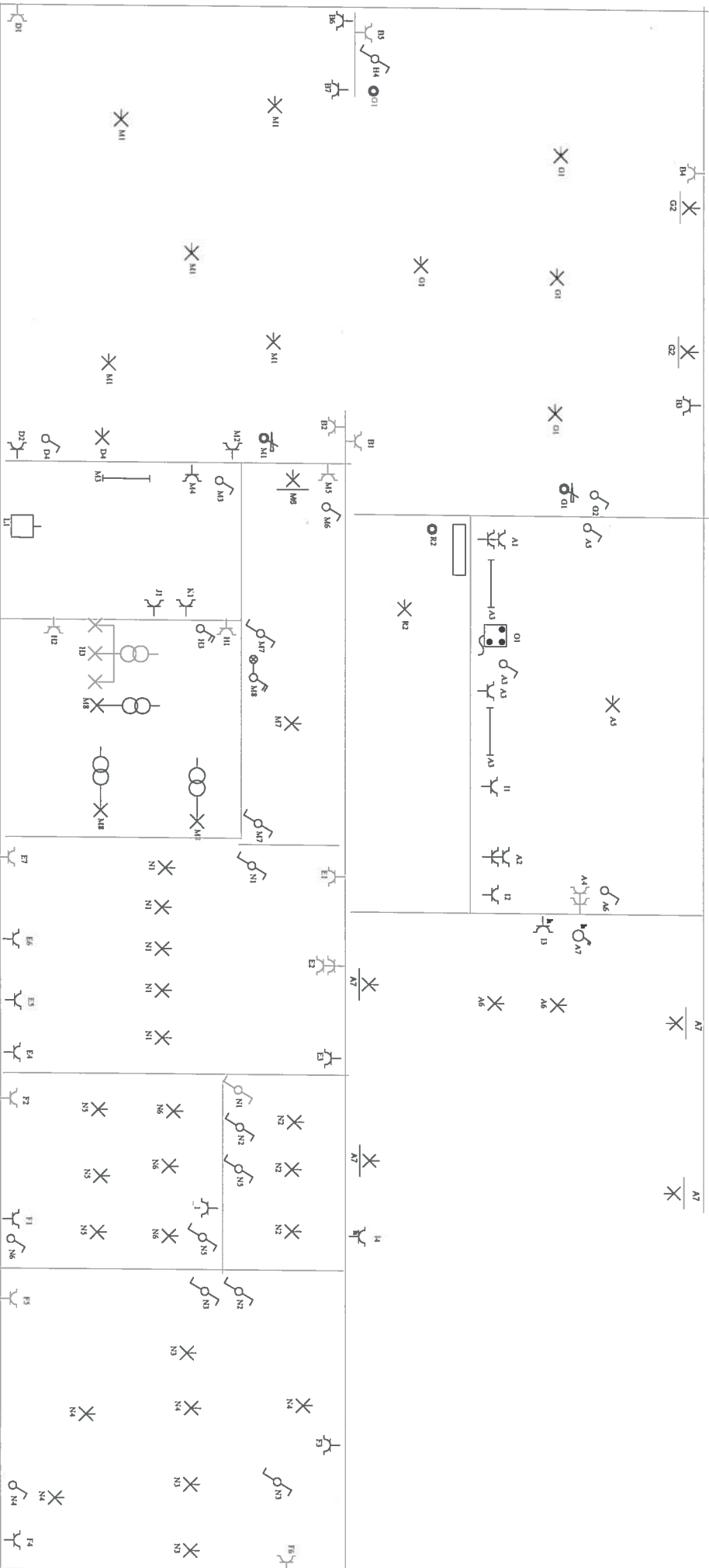

Moers adrien
rue de Rosières 13
1332 Genval

3, 230V~



1 er

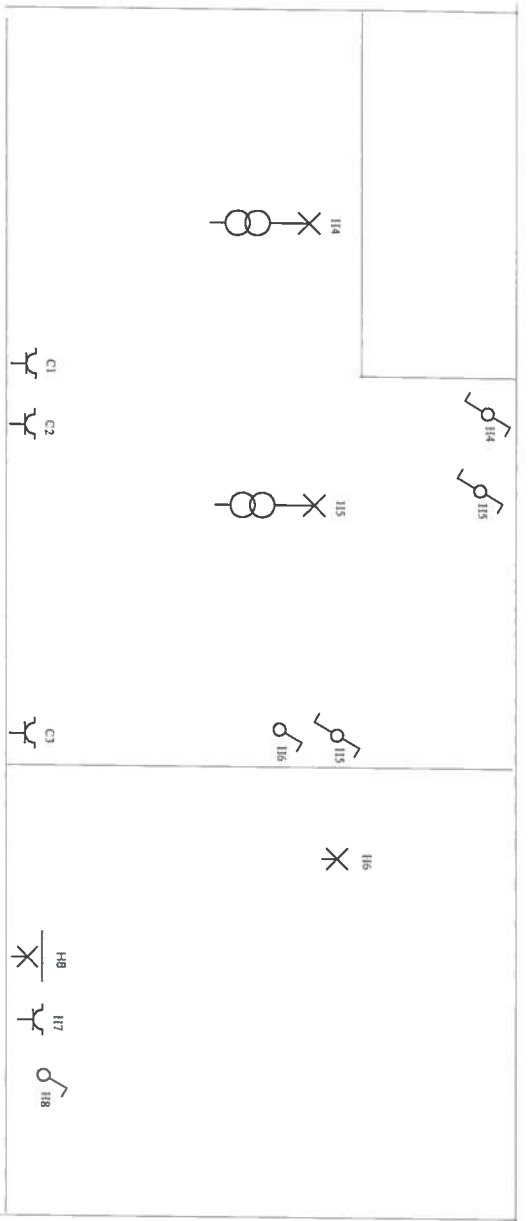

Situatieschema / Schéma de situation

INSTALLATEUR Naam/Nom Moers adrien BTW / TVA Datum/Date 04-06-2019 Handteek/Sign	KEURING/CONTROLE Organ. Naam/Nom Datum/Date Handteek/Sign	WERF/CHANTIER Naam/Nom Moers adrien Straat/Rue rue de Rosières 13 Gemeen/Comm 1332 Genval Handteek/Sign	3. 230V-  FIX-O-CAD  WYMKIKI 02841
---	---	--	--



2 eme

Situatieschema / Schéma de situation

INSTALLATEUR	KEURING/CONTROLE	WERF/CHANTIER	3, 230V~
Naam/Nom BTW / TVA Datum/Date 06-02-2018 Handtek/Sign	Organis. Naam/Nom Datum/Date Handtek/Sign 	Naam/Nom Straat/Rue Gemeen/Comm 1332 Genval Handtek/Sign Moers adrien rue de Rosières 13	 FIX-O-CAD  02841



Eendraadsschema/Schéma unifilaire

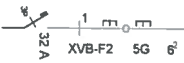
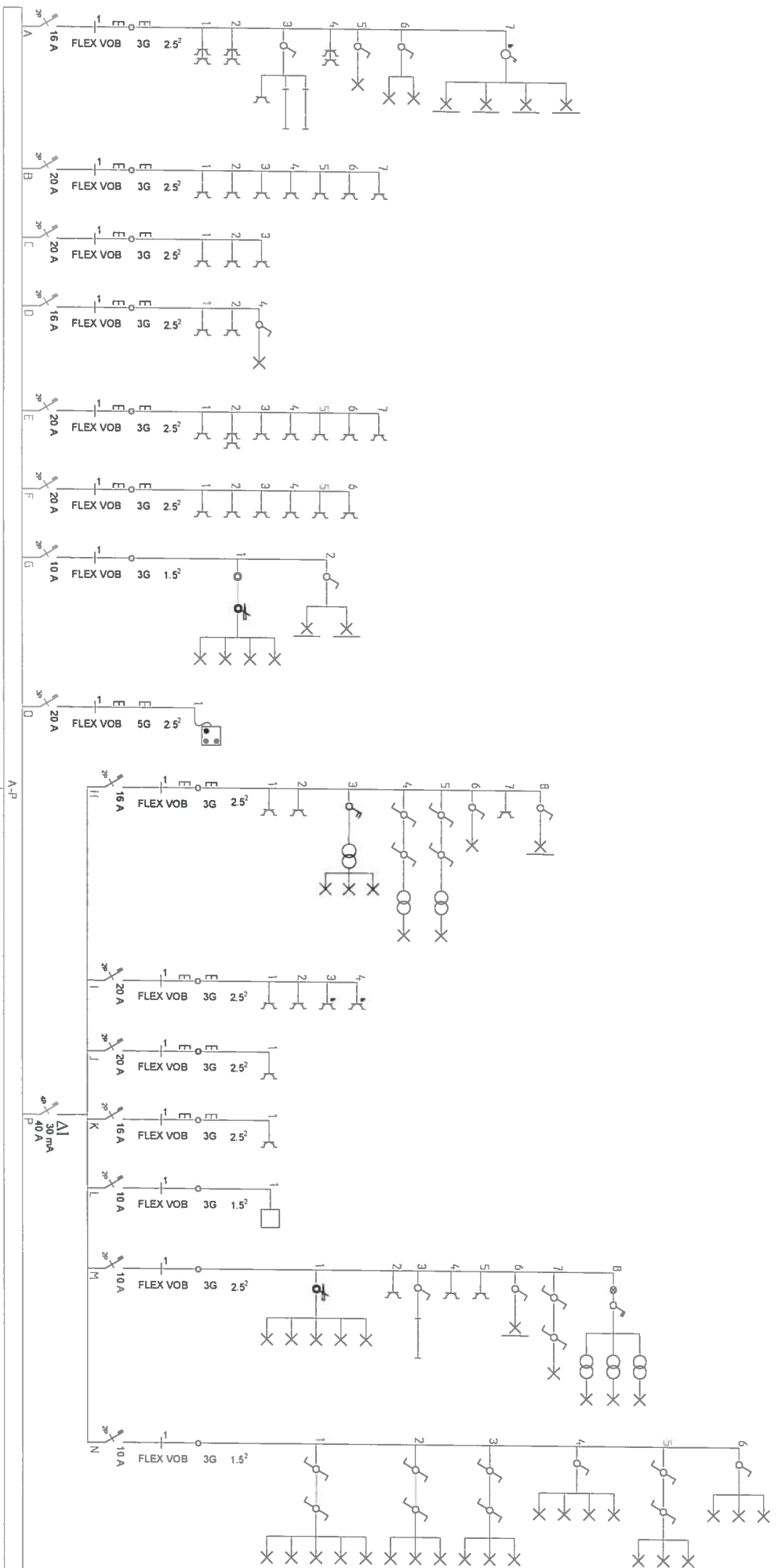

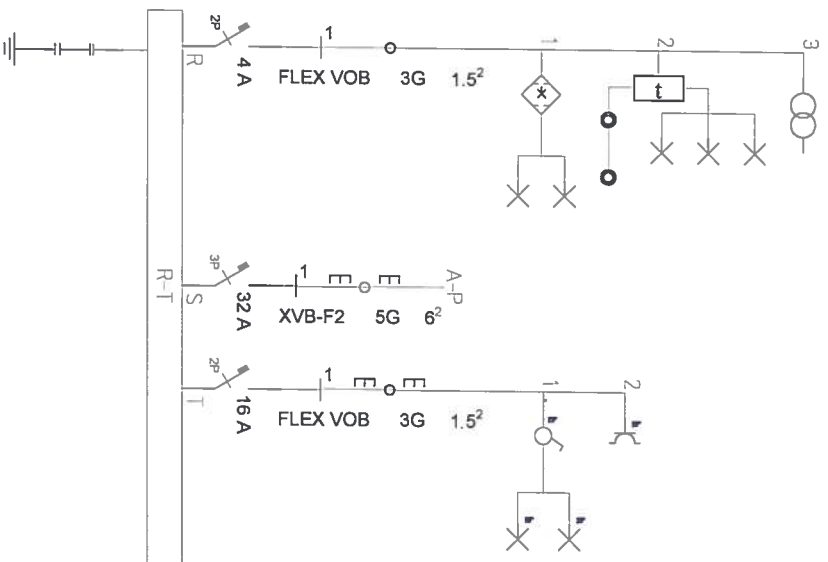

INSTALLATEUR	KEURING/CONTROLE	WERF/CHANTIER
Naam/Nom BTW / TVA Datum/Date Handtek/Sign	Organis. Naam/Nom Datum/Date Handtek/Sign	Naam/Nom Straat/Rue Gemeent/Comm Handtek/Sign
		Koens wahlen nu de Rosières 13  FIX-O-CAD  VYNDERKIEP 02541



PEZ



Eendraadsschema/Schéma unifilaire

INSTALLATEUR	KEURING/CONTROLE	WERF/CHANTIER	3, 230V~
Naam/Nom BTW / TVA Datum/Date 04-06-2019 Handtek/Sign	Organis. Naam/Nom Datum/Date Handtek/Sign	Naam/Nom Straat/Rue Gemeen/Comm 1332 Genval Handtek/Sign	 FIX-O-CAD  02541