



Beter gekeurd
Bien vérifié

PROCES-VERBAL DE CONTROLE D'UNE
INSTALLATION ELECTRIQUE BASSE TENSION

L'INSTALLATION EST CONFORME

L'examen s'opère selon l'instruction de travail 10le006 ou 10le008 sur base des prescriptions indiquées ci-dessous.

Votre contrôle a été effectué par BTV ASBL, bureau BTV Namur / Luxembourg, Avenue du Sainfoin 25, 5590 CINEY
T: 083 21 35 27, E: btv.namur@btvcontrol.be

Rapport N°: 0551-191113-01 Date du contrôle : 13/11/19
Extra date du contrôle:

DONNEES GENERALES:

ADRESSE DE L'INSTALLATION : /
RUE DES MONASTERES 41/12bte22
5020 MALONNE

PROPRIETAIRE: /
Adresse : RUE DES MONASTERES 41/12bte22
5020 MALONNE

DEMANDEUR : HAZEE FRANÇOIS
Adresse : OSSOGNE(H) 1 A
5370 HAVELANGE

INSTALLATEUR : HAZEE FRANÇOIS
Adresse : OSSOGNE(H) 1 A
5370 HAVELANGE

Visualisation de l' installation

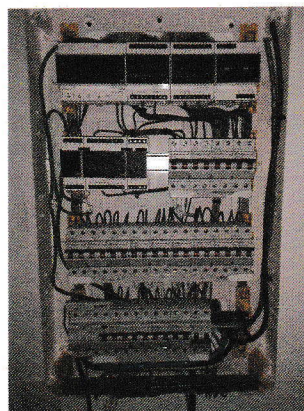

TVA ou CI :

EAN : / **Compteur n°** 33719258-2017 **Index :** /

DESCRIPTION GENERALE ET CARACTERISTIQUES:

Type d'installation :	Nouvelle installation /	Type des locaux :	APPARTEMENT 12 bte22
Début travaux fondations :	Avant 01/10/81	Installation électrique :	Après 01/10/81
Raccordement tension :	Mono 230V	RGIE art. :	86
Câble aliment. tableau princ. :	4x35mm	Protection raccordement :	50 A
Type électrode de terre :	Piquets	Inter. gén. : type :	2p 63A/300mA
Nombre de tableaux :	1	Nombre de circuits term. :	18
Facteurs d'influences externes :	/	Schéma :	TT

CONTROLE:

VMA - 48.5

MA-BT-02/2015



1 / 3