

Num. rapport: **20210008868-V.1**

EXEMPLAIRE ORIGINAL

## RAPPORT DU CONTRÔLE DE CONFORMITÉ : INSTALLATION ÉLECTRIQUE BT & TBT DOMESTIQUE

### GENERALITE

Type d'installation: Nouvelle installation

Lieu d'inspection: Rue Emile Dury 60A, 1410 Waterloo

Référence: Livre I Chapitre 6.4.

Date d'inspection: 03/11/2021

Inspecteur: Mohamed TAKADDOUMI

Propriete de: Immobilière Dansaert

Pers.Cont.:

Documents de référence:

Type de locaux: Maison

Type d'inspection: Contrôle de conformité avant mise en usage

Autres Reglements:

Prochain contrôle au plus tard le: **03/11/2046** ou dans un délai de: 300 mois

Installateur: Nore Elec sprl

T.V.A.: BE0644412570

tel.:

### DETAILS DU POINT DE FOURNITURE

Nom de l'entreprise distributrice d'électricité: ORES

Numero EAN:

Compteur: 34069568

Marque:

Nature du courant: Alternatif

Index I: 000010,2

Index II: 000008,7

Raccordement: Souterrain ou aérien (Ondergronds of bovengronds)

Tension de serv.: 2x230V

I max. instal.: 63A

Liaison comptage-coffre de repart.

Type de cable: EXVB

Prot. princ. branchement: aut. 2p 40A

Nombre de cond.: 2

Section: 10 mm²

### CONTROLES VISUELS - MESURES - ESSAIS

Schémas conformes et signés: OUI

Description Installation:

☒ voir les schemas en annexe

Installation executee conformement aux schemas: en ordre

Inventaire des influences externes present et signe: p.a

Protection contre les chocs electriques:

Différentiels essaie par bouton test:

Contrôle des boucles de défaut: p.a

p.a

Electrode de terre:

type: boucle

Continuite PE et liaison equipotentielle: en ordre

Matériel et influences externes: en ordre

Inter.Diff.General: 4p 63A/300mA

Scellé par plombage: en ordre

Pas encore places: salle de bains, Maison en travaux lors de la visite, Eclairage,

Nombre de tableaux: 2

Adéquation entre les dispositifs de protection et la section des conducteurs: En ordre

Adéquation entre le différentiel et la valeur de la resistance de dispersion de terre: En ordre

☒ schema unifilaire et schema de position ont ete signes pour approbation

Etat du matériel électrique (fixation, dégradation...): en ordre

Contact direct: en ordre

Contact indirect: en ordre

Resist. d'isolement general: 9,36 Mohm

Section: 35 mm²

Resistance de dispersion: 17,38 Ohm

Diff. supplém.: 4p 63A/300mA

Nombre de circuits terminaux: 33

### CONCLUSION



#### L'INSTALLATION EST CONFORME

L'installation électrique est conforme aux prescriptions du Livre 1 concernant les installations électriques à basse tension et à très basse tension et peut être mise en service. La prochaine visite de contrôle est à effectuer dans le délai prescrit par le Livre 1 (voir ci-dessus).

Pour le Directeur Technique,

L'inspecteur,

### CONSTATATIONS

Note (N) - Remarque (O) - Infraction au Livre 1 (I) - Dérogation (D) - les numéros réfèrent aux infractions standardisées

N11 - Sauf stipulation contraire, les appareils et machines raccordés à l'installation fixe, ne font pas partie de l'inspection..

N12 - Le présent contrôle porte sur les parties aisément accessibles et visibles de l'installation et exclu les parties cachées tel que les cloisons, les faux-plafonds, etc.

N13 - Sauf stipulation contraire, l'examen porte exclusivement sur l'état et le bon fonctionnement de l'installation. Sa conception sort du cadre de la mission.

**Note :** compteur fermé, impossible de tester les différentiels

L'inspecteur certifie avoir suivi toutes les étapes de la check-list: OUI

**CONSEILS**

**Suivant la sous-section 6.4.6.4.b.7. du Livre 1, il est obligatoire de rappeler :**

- a) l'obligation de conserver le rapport dans le dossier de l'installation électrique ;
- b) l'obligation de renseigner dans le dossier toute modification intervenue dans l'installation électrique ;
- c) l'obligation d'aviser immédiatement le fonctionnaire préposé à la surveillance du Service public fédéral ayant l'Energie dans ses attributions de tout accident survenu aux personnes et dû, directement ou indirectement, à la présence d'installations électriques.

Livre 1: RGIE approuvé (ou introduit) par l'arrêté royal du 08/09/2019.

BE 0644 412 570  
60A, Rue Emile Dury  
1410 Waterloo

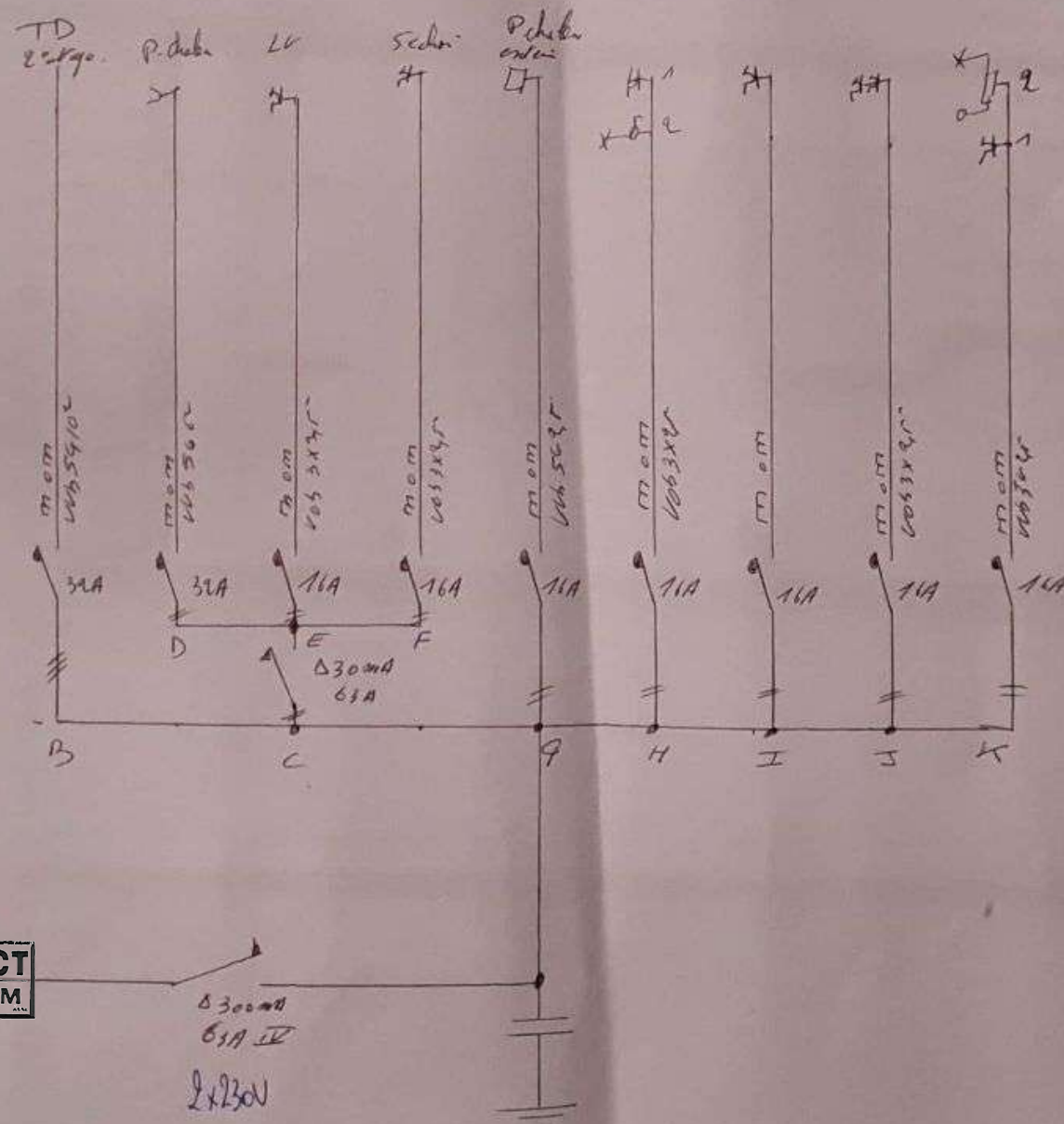

Installation contrôlée par :  
Installatie gecontroleerd door:



Avenue Eiffel, 8 - 1300 Wavre - 010/280 577  
Inspecteur : TAKADDOUMI M  
Date / Datum :  
PV n° :  
Signature / Handtekening :

Δ30mA  
63A ID  
2x230V



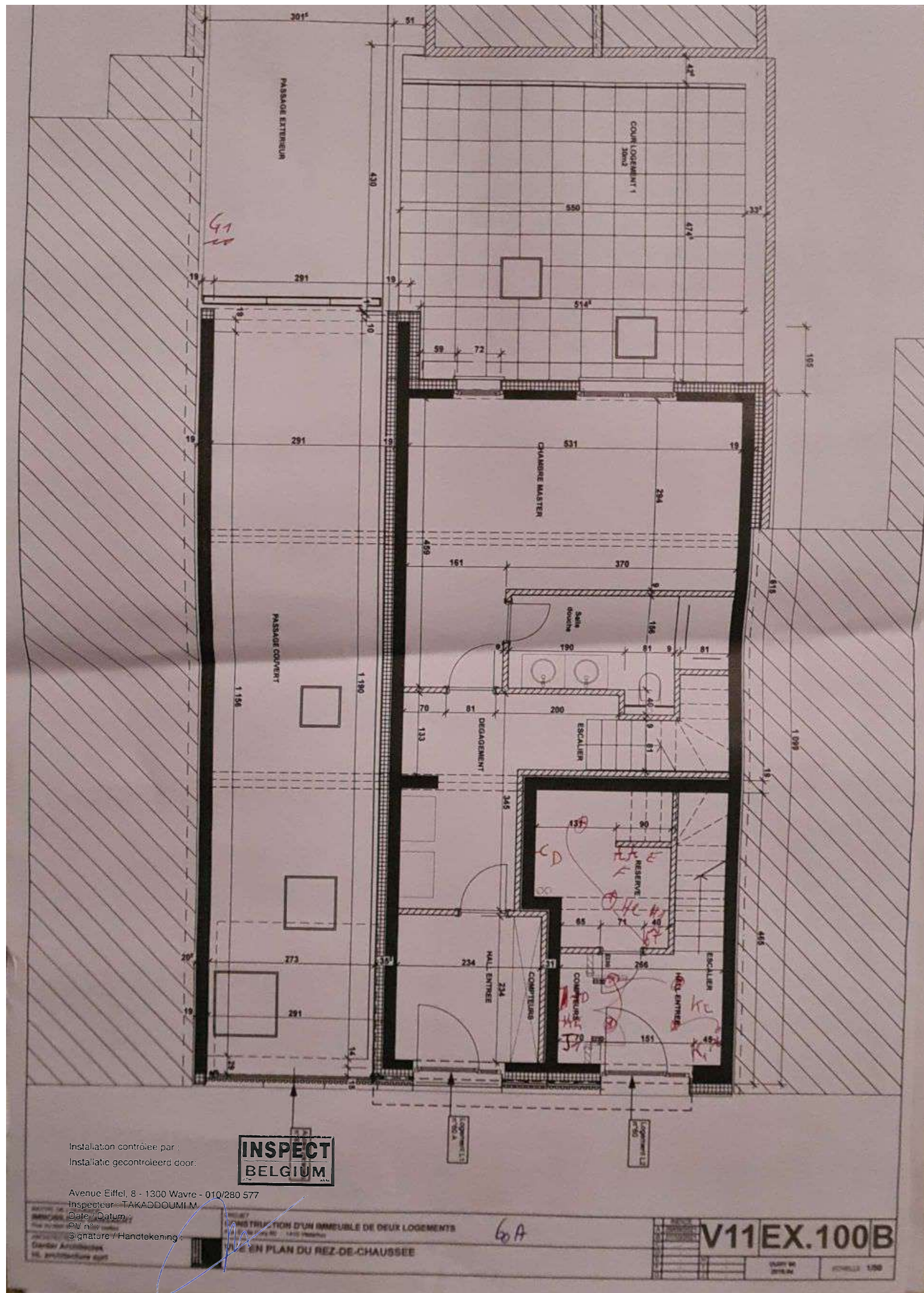

Installation contrôlée par :  
Installatie gecontroleerd door:



Avenue Eiffel, 8 - 1300 Wavre - 010/280 577

Inspecteur : TAKADDOUMI M

Date / Datum :

PV n° :

Signature / Handtekening :

CONSTRUCTION D'UN IMMEUBLE DE DEUX LOGEMENTS  
EN PLAN DU REZ-DE-CHAUSSEE

60A

V11EX.100B

1/50



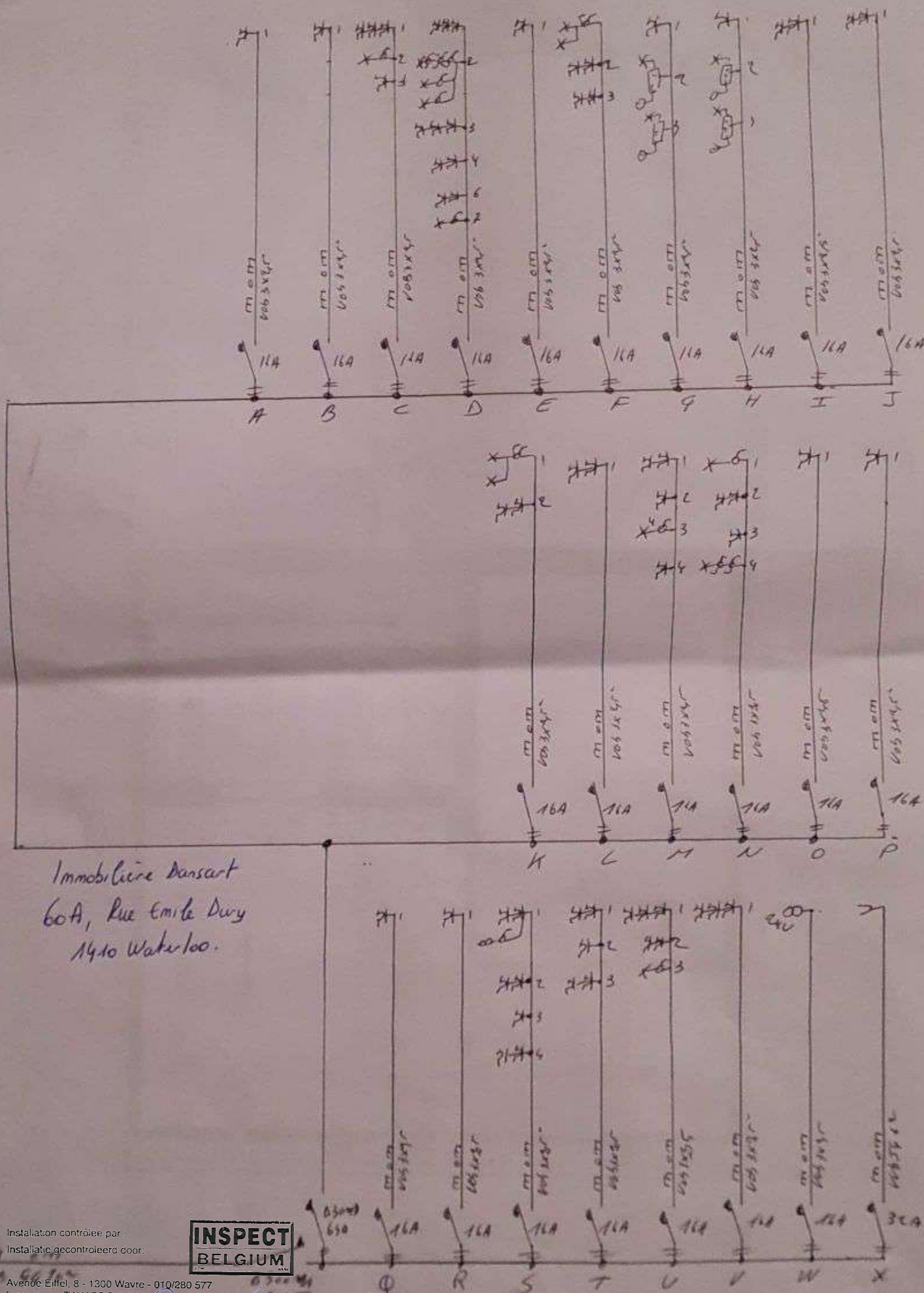

Installation contrôlée par :  
Installatie gecontroleerd door:



Avenue Eiffel, 8 - 1300 Wavre - 010/280 577  
Inspecteur : TAKADDOUMI M  
Date / Datum :  
PV n° :  
Signature / Handtekening :

